2021 年 3 月 19 日

洋服の青山オーダースーツブランド「SHITATE（シタテ）」
坂東工さんを起用した YouTube 動画企画『仕立てるスーツ』をスタート
第1弾「坂東工×AYA スーツの仕立て」 公式チャンネルで 3 月 19 日から公開

青山商事株式会社（本社：広島県福山市／代表取締役社長：青山理（おさむ））は、洋服の青山で展開しているオーダースーツブランド『クオリティオーダー・SHITATE（シタテ）』のプロモーション強化として、番組「バチェラー・ジャパン」シリーズの司会を務めた俳優の坂東工（たくみ）さんを起用した YouTube 動画を、3 月 19 日（金）19:00 から洋服の青山公式チャンネルで公開します。

企画第 1 弾は、坂東さんとフィットネスプロデューサーの AYA さんが「洋服の青山」の店舗でオーダースーツを体験するという内容です。オーダースーツのテーマは「2 人でレッドカーペットを歩く時のスーツ」。選んだ生地や付属・仕様は相手には伝えず、お互いのスーツをオーダーしていきます。着用した姿を想像しながらオーダーを楽しんでいる 2 人のやり取りとともに、仕立てる際の手順を解説する動画となっています。今回の企画では、スーツをオーダーする前編と、仕上がったスーツをお互いに着用して対面する後編を制作しています。

◇YouTube 洋服の青山公式チャンネル：https://www.youtube.com/channel/UC6jhKETRm2O1JI-U2voBrsg
（前編）https://youtu.be/MgXgX4JeOUg　　**（後編）**https://youtu.be/UEvDiVwqE6c

この度 YouTube 動画企画に起用した坂東さんは、番組の司会進行役や俳優としてだけでなくアーティストとしてもご活躍されています。様々なゲストとともにオーダースーツを仕立てる楽しさやオプション選びのこだわりなどについて、その感性を生かしながら『クオリティオーダー・SHITATE』の魅力を広くお客様にお伝えいただけると考え、今回の起用に至りました。

『クオリティオーダー・SHITATE』は、「すべての人に、オーダーメイドスーツを。」をコンセプトに、敷居が高いと思われているオーダーを誰でも気軽に利用できるブランドを目指して「洋服の青山」と「ザ・スーツカンパニー」にて、2019 年 9 月より 76 店舗で運用を開始しました。現在では合計 194 店舗まで拡大するとともに、ビジネスシャツや 69 店舗では女性向けスーツの取り扱いも新たに開始しています。また、2 着目以降のオーダーをネットで完結できるオンラインオーダーも可能となっています。

《本件に関するお問い合わせ先》
青山商事株式会社 東京オフィス 広報部 竹野、鈴木
〒110-0005 東京都台東区上野 4-5-10 TSC TOWER 7F
TEL:03(5846)5656　MAIL: pr@aoyama-syouji.co.jp

【参考資料】

『クオリティオーダー・SHITATE』概要

■スーツ

価　　格　29,000 円 ～ 79,000 円（税別）
生　地　数　常時 200 種類以上
ス タ イ ル　2 種類（ベーシック／スリム）
サ　イ　ズ　56 種類（身長 150cm～／ウエスト 68cm～）
受 注 店 舗　洋服の青山　主要 146 店　ザ・スーツカンパニー　全 48 店

■ビジネスシャツ

価　　格　5,900 円（綿 50%／ポリエステル 50%）7,900 円（綿 100%）
生　地　数　約 100 種類（形態安定）
ス タ イ ル　2 種類：ベーシック／スリム（各長袖・半袖）
サ　イ　ズ　42 種類（首回り 30cm ～ 60cm 対応可）
受 注 店 舗　洋服の青山　主要 146 店　ザ・スーツカンパニー　全 48 店

■女性向けスーツ

価　　格　スーツ上下：29,000 円～59,000 円（税別）
生　地　数　常時 50 種類以上　※うち約 20 種類はレディス専用生地
型（モデル）　ジャケット：テーラード・ノーカラー／パンツ：セミフレア・テーパード／スカート：タイト・フレア　※ノーカラージャケットの受注は 4 月から
サ　イ　ズ　1 号～25 号（13 サイズ）
受 注 店 舗　洋服の青山　主要 21 店　ザ・スーツカンパニー　全 48 店

※納期は、全アイテム最短 14 日間（時期により変動）
※記載の情報はリリース発表日現在のものです。

＜プロフィール＞

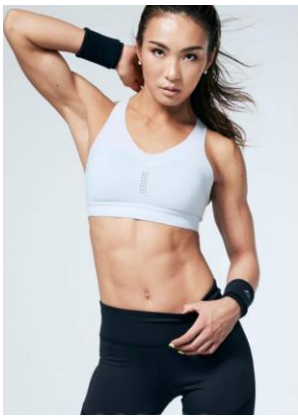

AYA さん
フィットネスプロデューサー・フィットネスモデル
著名人のボディープロデュースを手掛ける傍ら Fitness モデルとしても活動中。
TV、雑誌、広告など多数出演。
YouTube「AYA's ファンクショナル LIFE」開設

坂東工さん
2006 年クリント・イーストウッド監督作「硫黄島からの手紙」にてハリウッドデビュー。映画「真田十勇士」や大河ドラマ「西郷どん」にて渡辺謙の衣装製作を担当。現在、俳優、アーティストとしてだけでなく、2017 年よりリアリティーショー「バチェラー・ジャパン」「バチェロレッテ・ジャパン」の司会進行を務める。